ΤΕΤΑΡΤΗ 26 ΙΑΝΟΥΑΡΙΟΥ 1972

ΙΔΡΥΤΗΣ: ΔΗΜ. ΛΑΜΠΡΑΚΗΣ
ΕΚΔΟΤΗΣ ΔΙΕΥΘΥΝΤΗΣ: ΚΩΣΤΑΣ ΝΙΤΣΟΣ
ΓΡΑΦΕΙΑ: Χρήστου Λαδᾶ – Ἐδ. Λῶ 3
ΤΗΛΕΦΩΝΑ: 230.221–23 & 237.283–86

ΤΑ ΝΕΑ

14 ΣΕΛΙΔΕΣ

ΑΘΗΝΑ, ΕΤΟΣ 27ο, ΑΡ. 8163 ● ΤΙΜΗ ΦΥΛΛΟΥ ΔΡΑΧΜΕΣ 2,50

ΟΙ ΒΟΡΕΙΟΙ ΕΤΟΙΜΑΖΟΝΤΑΙ ΝΑ ΕΞΑΠΟΛΥΣΟΥΝ ΕΠΙΘΕΣΗ

ΛΕΠΤΟΜΕΡΕΙΕΣ ΣΤΗΝ ΤΕΛΕΥΤΑΙΑ ΣΕΛΙΔΑ

Καί ἐπίσημη ἐπιβεβαίωση γιά τίς βάσεις τοῦ 6ου Στόλου

ΔΕΝ ΘΑ ΒΡΑΔΥΝΗ

Η ΣΥΜΦΩΝΙΑ

Καί ὁ κ. Λαίρντ στήν Ἑλλάδα;

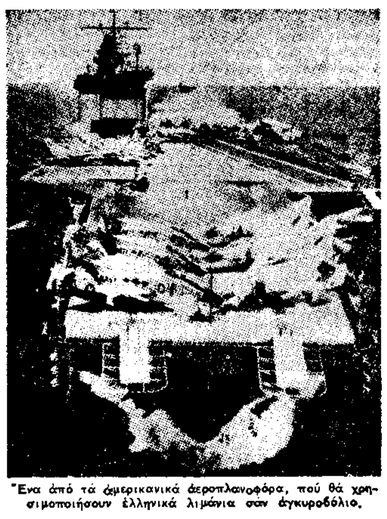

Ἕνα ἀπό τά ἀμερικανικά ἀεροπλανοφόρα, πού θά χρησιμοποιήσουν ἑλληνικά λιμάνια σάν ἀγκυροβόλιο.

Ἡ δημιουργία μονίμων λιμένων - βάσεων τοῦ Ἕκτου Ἀμερικανικοῦ Στόλου στήν Ἑλλάδα, μαζί μέ τήν προσπάθεια πού καταβάλλεται αὐτή τή στιγμή γιά τήν ἀγορά ἀπό τίς Ἡνωμένες Πολιτεῖες μαχητικῶν - βομβαρδιστικῶν ἀεροσκαφῶν τύπου «Φαντόμ», ἐνισχύουν τήν ἐντύπωση, ὅτι ἡ νοτιοανατολική πτέρυγα τοῦ ΝΑΤΟ καί εἰδικώτερα ὁ ἑλληνικός χῶρος, «θωρακίζονται» ἐκτάκτως λόγω τῶν συντελουμένων πολιτικοστρατιωτικῶν μεταβολῶν στή Μεσόγειο.

Ἐκπρόσωπος τῆς Ἀμερικανικῆς πρεσβείας τῶν Ἀθηνῶν ἐπιβεβαίωσε χθές βράδυ τά περί βάσεων, μέ τήν προσθήκη ὅτι ἐπί τοῦ θέματος θά διεξαχθοῦν διαπραγματεύσεις μεταξύ τῶν κυβερνήσεων Ἑλλάδος - Ἡνωμένων Πολιτειῶν. Ἐπί τοῦ θέματος ἔχουν ἤδη διεξαχθῆ ἀνεπίσημες διερευνητικές συνομιλίες. Εἰκάζεται ὅτι ἡ συμφωνία δέν θά βραδύνη. Ἄλλωστε τά ξένα πρακτορεῖα εἶχαν μεταδώσει ὅτι αὕτη θά ἀναμένεται νά ὑπογραφῆ περί τά μέσα τοῦ 1972

Συγκεκριμένα, ἐκπρόσωπος τῆς πρεσβείας ἀνακοίνωσε ὅτι :

«Αἱ Ἡνωμέναι Πολιτεῖαι μελετοῦν ἀριθμόν τοποθεσιῶν διά τήν δημιουργίαν λιμένων - βάσεων ὁρισμένων μονάδων τοῦ Ἀμερικανικοῦ Ναυτικοῦ». Καί ἐπίσης ὅτι :

«Μία ἐξ αὐτῶν τῶν τοποθεσιῶν θά εἶναι καί ἡ Ἑλλάς». Καί ὅτι «Βά διεξαχθοῦν συνομιλίαι μεταξύ τῶν ἐνδιαφερομένων χωρῶν, πρίν ληφθοῦν αἱ σχετικαί ἀποφάσεις ἐπί τοῦ θέματος».

Ὁ Ζούμβαλτ ἄρχισε συνομιλίες

Στό μεταξύ, τηλεγράφημα τοῦ Ἀμερικανικοῦ Πρακτορείου Εἰδήσεων «Ἡνωμένος Τύπος» μεταδίδει τήν πληροφορία, ὅτι «διπλωματικαί πηγαί δέν ἀποκλείουν τό ἐνδεχόμενον ὅπως ὁ ναύαρχος κ. Ἔλμο Ζουμβαλτ, ἀρχηγός τῶν ναυτικῶν ἐπιχειρήσεων τῶν Ἡνωμένων Πολιτειῶν, ἐπισκεφθῆ τήν Ἑλλάδα, διά συνομιλίας ἐν τῷ πλαισίῳ τῆς περιοδείας του εἰς τήν Εὐρώπην».

Σύμφωνα μέ τό τηλεγράφημα τοῦ Ἰδίου Πρακτορείου :

«Ὁ ναύαρχος Ζούμβαλτ, ὁ ὁποῖος ἀνεχώρησεν ἐξ Ἡνωμένων Πολιτειῶν χθές, θά ἐπισκεφθῆ τήν Πορτογαλίαν, τήν Ἰταλίαν καί τούς ναυτικούς διοικητάς τοῦ Ἕκτου Στόλου, ἐντός καί ἐκτός λιμένων, εἰς τήν Μεσόγειον.

» Κατά τάς πηγάς, ἀναμένεται ὅτι οὗτος θά συζητήση τό θέμα τῶν διευκολύνσεων λιμένων - βάσεως.

» Διπλωματικαί πηγαί λέγουν, ὅτι τό θεμα δέν ἀφορᾶ τήν παραχώρησιν διευκολύνσεων βάσεως εἰς τόν Ἕκτον Στόλον ἐν Ἑλλάδι, ἀλλ' ὅτι πρόκειται, καθαρῶς, περί διαθέσεως στέγης εἰς τά ἐξαρτώμενα μέλη τῶν οἰκογενειῶν τῶν πληρωμάτων τοῦ ναυτικοῦ τῶν Ἡνωμένων Πολιτειῶν».

Πρωϊνό τηλεγράφημα ἀπό τήν Λισσαβώνα ἀναφέρει ὅτι ὁ ἀρχηγός τοῦ Ἀμερικανικοῦ Ναυτικοῦ Ἐπιτελείου ναύαρχος Ζούμβαλτ συναντήθηκε χθές πρώτη ἡμέρα τῆς διημέρου ἐπισκέψεώς μέ ἀνώτερους ἀξιωματούχους τῆς κυβερνήσεως τῆς Πορτογαλίας. Ὁ Ἀμερικανός ναύαρχος θά ἐπισκεφθῆ σήμερα τό ἐκεῖ ἀρχηγεῖο τοῦ ΝΑΤΟ καί τήν Πέμπτη θά ἀναχωρήση εἰς Ρώμη καί Νεάπολη.

Μεταξύ τῶν θεμάτων τά ὁποῖα θά ἐξετάση ὁ ἀρχηγός τοῦ Ἀμερικανικοῦ Ναυτικοῦ Ἐπιτελείου κατά τήν παραμονή του στήν Λισαβώνα θά εἶναι πιθανῶς ἡ σοβιετική ναυτική παρουσία στή Μεσόγειο καθώς καί οἱ διαπραγματεύσεις γιά τήν διατήρηση τῆς βρετανικῆς ναυτικῆς βάσεως στήν Μάλτα. Εἶναι ἐπίσης ἐνδεχόμενο νά διεξαχθοῦν συζητήσεις γιά τήν ἐξασφάλιση διευκολύνσεων γιά τά πληρώματα τοῦ

● Συνέχεια στή σελίδα 11

ΕΠΕΤΡΑΠΗ Η ΠΡΟΣΛΗΨΗ

Συνταξιοῦχοι ἐκπαιδευτικοί στά Γυμνάσια

ΚΑΛΥΨΗ ΚΕΝΩΝ

Συνταξιοῦχοι καθώς καί ἰδιῶτες ἐκπαιδευτικοί θά προσλαμβάνωνται μέ σύμβαση ἰδιωτικοῦ δικαίου ἀπό τό Δημόσιο, γιά τή διδασκαλία τῶν Μαθηματικῶν, τῆς Φυσικῆς, τῶν ξένων γλωσσῶν καθώς καί ἄλλων μαθημάτων, στά σχολεῖα Μέσης Ἐκπαιδεύσεως. Ἡ σχετική ὑπουργική ἀπόφαση προβλέπει ἐπίσης τήν πρόσληψη ἐπιμελητῶν καί βοηθῶν τῶν καθηγητικῶν σχολῶν τῶν ἀνωτάτων ἐκπαιδευτικῶν ἱδρυμάτων καθώς καί ἄλλων ἐπιστημόνων δημοσίων ὑπαλλήλων, πρός κάλυψη τῶν κενῶν πού ὑπάρχουν στά Γυμνάσια σέ καθηγητάς τῶν ἀνωτέρω εἰδικοτήτων, λόγω ἀπροθυμίας τῶν πτυχιούχων πρός διορισμόν.

Οἱ προϋποθέσεις τῶν προσλήψεων καί ἄλλες λεπτομέρειες δημοσιεύονται στή σελίδα 11. Στήν ἴδια σελίδα δημοσιεύονται ἐπίσης σπουδαστικές καί ἐκπαιδευτικές εἰδήσεις.

ΣΤΗ ΜΑΔΡΙΤΗ

Συνάντηση φοιτητῶν, ὑπουργοῦ Παιδείας

ΓΙΑ ΤΟΝ ΤΕΡΜΑΤΙΣΜΟ ΤΩΝ ΤΑΡΑΧΩΝ

ΜΑΔΡΙΤΗ, 26. Ἡν. Τύπος.—

Ἐνῶ ἀντιπρόσωποι τῶν φοιτητῶν συναντῶντο μέ τόν ὑπουργό Παιδείας καί τή Σύγκλητο τοῦ Πανεπιστημίου, γιά συνομιλίες πού ἀποσκοποῦσαν στόν τερματισμό τῶν φοιτητικῶν ταραχῶν, τό ὑπουργεῖο Παιδείας καί ἐπιστημῶν ἀνακοίνωσε, ὅτι «ὑπονομευτικές δυνάμεις ἐκμεταλλεύονται συστηματικῶν τήν ἐπικρατοῦσα ἀνταραχή μεταξύ τῶν φοιτητῶν τῶν ἀνωτάτων σχολῶν.

Ὁ κεντρικός χῶρος — ὅπου ἡ ἀστυνομία συγκρούσθηκε ἐπανειλημμένα μέ τούς φοιτητάς τήν περασμένη ἑβδομάδα καί συνέλαβε τουλάχιστον 123 ἐξ αὐτῶν — ἦταν σχεδόν ἔρημος χθές.

Εὔθυμα καί σοβαρά

ΟΣΑ ΜΟΥ ΓΡΑΦΟΥΝ

Τοῦ ΔΗΜ. ΨΑΘΑ

ΠΟΛΛΑ ΓΡΑΜΜΑΤΑ γιά πάμπολλα θέματα, ἀλλά τά πιό πολλά τίς τελευταίες μέρες, γιά τήν γλώσσα. Τά περισσότερα προέρχονται ἀπό γονεῖς, πού βλέπουν τά παιδιά τους νά βασανίζωνται μέ τά καθαρευουσιάνικα σχολικά τους βιβλία. Δέν πρόκειται, βέβαια, νά προσθέσω μιά ἀκόμα γλαῦκα, στίς τόσες πού φέρνουμε ὅταν μιλᾶμε γιά τήν καθαρεύουσα καί τό πανάχχαιο γλωσσικό μας πρόβλημα. Γιά γοῦστο μόνο θά μεταφέρω ὁλίγα τινά, ἀπ' ὅσα μοῦ γράφει ὁ ἀναγνώστης μου:

Ἀντιγράφει, λέει, αὐτολεξεί ἀπό τήν Γεωγραφία τῆς Ε΄ Δημοτικοῦ: «Ἡ γῆ ἀποτελεῖ τό δάπεδον τοῦ σύμπαντος, τοῦ ὁποίου ἡ ὀροφή ἦτο ὁ οὐράνιος θόλος...». «Τό ὕδωρ τῆς θαλάσσης ἀνψοῦται καί κατέρχεται». «Τά θαλάσσια ρεύματα ρέπουν ἐντός τῆς θαλάσσης». «Τό ρεῦμα φέρει θερμόν ὕδωρ καί καθίσταται ἤπιον τό κλῖμα». «Τοῦτο ἐκκινᾶ ἀπό τάς Μαριάννας νήσους». Καί προχωρεῖ, ὁ ἐπιστολογράφος, στήν Φυσική τῆς Ε΄ Δημοτικοῦ: «Ὁ ταώς ἀνορθῶνει ὡς ριπίδιον τήν οὐράν του... Ἡ θήλεια ταώς δέν δύναται ὡς ὁ ἄρρην... Μόλις ἀντιληφθῆ κίνδυνον ἐκβάλλει κραυγήν... Οἱ ρώθωνες... οἱ ὀφθαλμοί... τά ὦτα, τό δῆγμα τῆς ναΐας... ἡ ὀπουντία τοῦ Μεξικοῦ... ἡ καφέα, ἡ βανανέα... ἡ βανίλλη... ἡ ρίζα τοῦ πεπέρεως, ἡ εὐγεντιά ἡ καρυόφυλλος μέ τό ἄρωμα καί τήν δριμεῖαν γεῦσιν...».

Γράφει καί γράφει ὁ πατέρας. Νά συνεχίσω; Πρός τί; Τά εἴπαμε καί τά ξαναείπαμε. Τά τραβήξαμε ἐμεῖς, τά τραβᾶνε καί τά παιδιά καί τά ἐγγόνια μας. Τό γλωσσικό μας, μεταδιδόμενο ἀπό γενεᾶς στίς γενεάν, κατάντησε σάν τό... προπατορικό ἁμάρτημα!

ΜΙΑ ΑΙΣΧΡΗ ΕΙΚΟΝΑ ἀπό διαφήμιση κινηματογραφικοῦ ἔργου μοῦ στέλνει ἀναγνώστης μου, πατέρας, ὅπως μοῦ γράφει, δυό κοριτσιών πού πᾶνε στό Γυμνάσιο, ἡ μιά στήν τρίτη κι' ἡ ἄλλη στήν τετάρτη τάξη: «Παίρνω τήν ἐφημερίδα, βλέπουν τά παιδιά μου καί ντρέπομαι ἐγώ, ντρέπονται κι' ἐκεῖνα. Σᾶς παρακαλῶ, ρωτήστε τούς ἁρμοδίους, τί κάνει ἡ ἐπιτροπή λογοκρισίας, τῶν κινηματογραφικῶν ἔργων καί μέ τί θέματα ἀσχολεῖται;

Τί λέτε, φίλε ἀναγνώστη; Νά ἐπιστήσω τήν προσοχή τῆς λογοκρισίας ἐπάνω στά... δημιουργήματα τῆς «τέχνης»; Θά πέσουν ἐπάνω μου νά μέ φάνε ὅλοι οἱ λεγόμενοι «πνευματικοί ἄνθρωποι» καί θά ποῦν ὅτι... προδίδω τήν φιλελεύθερη σκέψη! Τό ὅτι ὁ κινηματογράφος, χάρη σ' αὐτή τήν ἐλευθερία, ἔχει βουτήξει ὁλοζούμπητος μέσα στόν βοῦρκο τῆς πορνογραφίας αὐτό δέν τό σκέφτεται κανείς! Γιά νά ἐξηγοῦμαι, ὅμως, καί σ' αὐτούς: Γιά μένα ἡ ἐλευθερία τοῦ πνεύματος εἶναι κάτι πολύ ἱερό ὥστε γιά ὅποιον τήν βρωμίζει νά προτείνω ὁλοψύχως τό ματσούκι! Τό δυστύχημα εἶναι, ὅμως, ὅτι αὐτοί πού διαλέγονται γιά τό ματσούκι εἶναι καί συνήθως οἱ πιό ἀκατάλληλοι.

ΑΝΑΦΕΡΟΜΕΝΟΣ σ' ἕνα σημειωμά μου γιά τά βάσανα στίς πολυκατοικίες καί τούς ἀχαρακτήριστους ἐνοίκους, πού δέν ἐνοοῦν ν' ἀνταποκριθοῦν σέ στοιχειώδεις τους ἀνθρώπινες ὑποχρεώσεις, μοῦ γράφει ἄλλος ἀναγνώστης μου: «Μέ ἀγανάκτηση σᾶς κάνω καί ἐγώ γνωστόν ὅτι σέ πολλές πολυκατοικίες δέν μένουν ἄνθρωποι, ἀλλά... (ἀναφέρει ὑβριστικώτατη λέξη). Εἶμαι, ἐξηγεῖ, ἕνας πτωχός ἄνθρωπος, ὁ ὁποῖος κατόπιν σκληρᾶς ἐργασίας καί στερήσεων πολλῶν ἐτῶν κατόρθωσα νά ἐκπληρώσω τό ὄνειρό μου, καί νά πάω ἕνα διαμέρισμα. Ὅπως ἐγράψατε, λοιπόν, πρό ἡμερῶν, τό ἴδιο ἀκριβῶς φαινόμενο παουσιάζεται καί σέ μένα. Ἔχουν σπάσει οἱ σωλῆνες τοῦ ἐπάνω διαμερίσματος καί τρέχουν νερά βρώμικα στό ταβάνι καί στόν σοβᾶ τοῦ διαμερίσματός μου. Ὁ ὑπεύθυνος, ὅμως, «κύριος» τοῦ ἐπάνω, παρά τίς διαμαρτυρίες μου, σημασία δέν δίνει. Τί νά κάνω; Νά σκοτωθῶ μαζί του; Γιατί, ὅπως πολύ σωστά γράφατε, νά μήν ὑπάρχη μιά εἰδική κρατική ὑπηρεσία πού νά ἐπεμβαίνη ἀμέσως σέ παρόμοιες περιπτώσεις, ὥστε ν' ἀποφεύγονται αὐτοδικίες; Γιατί; Ἐπαναλαμβάνω τό ἐρώτημά μου.

ΠΙΚΡΑΜΕΝΟΣ ΣΥΝΤΑΞΙΟΥΧΟΣ τοῦ Ι.Κ.Α., ὅπως ὑπογράφεται, μοῦ γράφει ἑκ μέρους πολλῶν ἄλλων «πικραμένων καί πεινασμένων» γιά τίς ἀξιοθρήνητες συντάξεις: «Ἰδιαιτέρως γιά μᾶς τούς ἔχοντας σύνταξιν κάτω τῶν 2.000 δρχ. εἶναι τραγωδία. Εἴμαστε τρία ἄτομα πού ζοῦμε ἀπ' αὐτή τήν σύνταξη καί ἐπί ἕξη χρόνια καμμιά αὔξηση, μόνο 100 δρχ. τόν μῆνα κι' αὐτές γίνονται 80 μέ τίς κοατήσεις. Γράψτε κάτι σᾶς παρακαλῶ καί γιά μᾶς τούς δυστυχεῖς».

Νά γράψω; Καί τί θά γίνη; Τό πολύ - πολύ νά βγῆ πάλι ὁ ἐξοχώτατος κ. ἀντιπρόεδρος νά μιλήση γιά .. δημοκοπία καί γιά μερικούς... «χαρίεντας χρονογράφους» πού δημοκοποῦν...

ΑΠΟ ΤΟΝ ΣΤΡΑΤΙΩΤΗ πῆρα τό γράμμα. Τί νά γίνη, φίλτατε; Τά ξέρουμε ὅσα μᾶς σέρνουν...

ΔΗΜ. ΨΑΘΑΣ

Ο Κ. ΜΗΤΡΟΠΟΥΛΟΣ ΣΑΤΙΡΙΖΕΙ ΤΗΝ ΕΠΙΚΑΙΡΟΤΗΤΑ

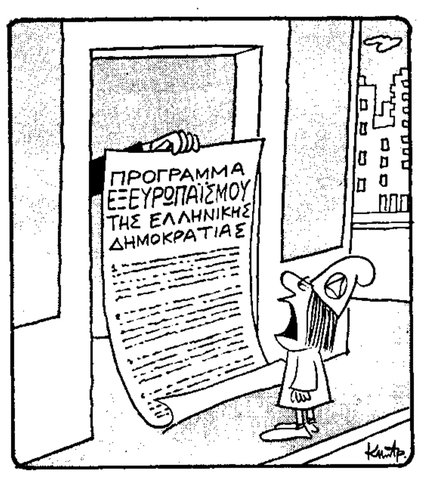

— Σκέψου ἑλληνικά!...

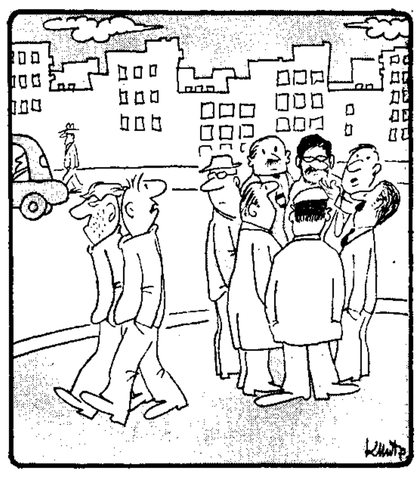

— Ἐνδιαφέροντα αὐτά πού λέτε, ἀλλά εἶναι ἐξ ἐγκύρων κύκλων;

ΕΝΕΚΡΙΘΗ ΤΟ ΓΕΝΙΚΟ ΠΡΟΓΡΑΜΜΑ

Στήν τελική κρίση τοῦ Νίξον ἡ βοήθεια γιά τήν Ἑλλάδα

ΝΕΑ ΥΟΡΚΗ, 26. Ἀσσοσιέϊτεντ. Γιουνάϊ τεντ. Πρές.

Ἡ ἀμερικανική Βουλή, μέ ψήφους 203 ἔναντι 179, ἐνέκρινε χθές τό ἀπόγευμα, τό Νομοσχέδιο περί Ἐξωτερικῆς Βοηθείας, τό ὁποῖο περιλαμβάνει ἀκεραία τήν γνωστή τροπολογία Χαίης πού προβλέπει ὅτι ἡ ἀμερικανική στατιωτική βοήθεια πρός τήν Ἑλλάδα, θά συνεχισθῆ μόνο ἐφ' ὅσον ὁ πρόεδρος Νίξον κρίνη ὅτι «εἶναι ἀπαραίτητη γιά τά ἐθνικά συμφέροντα τῶν Ἡνωμένων Πολιτειῶν».

Τό νομοσχέδιο ἐνεκρίθη ὅπως τελικά εἶχε καταρτισθῆ ἀπό τή μικτή ἐπιτροπή Βουλῆς καί Γερουσίας, ὕστερα ἀπό τίς γνωστές διαφωνίες μεταξύ τῶν δύο νομοθετικῶν Σωμάτων.

Τό νομοσχέδιο θά ἀποσταλῆ, τώρα, στόν Λευκό Οἶκο καί πιστεύεται ὅτι, πρός τό τέλος τῆς ἑβδομάδας, θά ὑπογραφῆ ἀπό τόν πρόεδρο καί θά γίνη νόμος.

Ὑπάρχουν βάσιμες ἐνδείξεις ὅτι ὁ πρόεδρος Νίξον θά κάνη χρήση τοῦ δικαιώματός του, στήν περίπτωση τῆς τροπολογίας Χαίης, γιά νά συνεχισθῆ ἡ βοήθεια πρός τήν Ἑλλάδα.

Στίς 17 Ἰουλίου 1971, ἡ Ἐπιτροπή Ἐξωτερικῶν Ὑποθέσεων τῆς Βουλῆς ἐψήφισε ὑπέρ τῆς διακοπῆς τῆς στρατιωτικῆς βοηθείας πρός τήν Ἑλλάδα. Στίς 3 Αὐγούστου ἡ Βουλή ἐνέκρινε τήν τροπολογία Χαίης. Στίς 29 Ὀκτωβρίου ἡ Γερουσία ἀπέρριψε τήν τροπολογία καί τήν ἔσβησε ἀπό τό νομοσχέδιο ἐξωτερικῆς βοηθείας. Τήν ἴδια ὅμως ἡμέρα ἡ Γερουσία καταψήφισε τό νομοσχέδιο στό σύνολό του. Ἐπακολούθησε μακρά περίοδος διαβουλεύσεων καί διαπραγματεύσεων μεταξύ Λευκοῦ Οἴκου καί Κογκρέσσου—ὁ πρῶτος ἐπέμενε στήν ψήφιση νομοσχεδίου ὕψους 3 δισεκατομμυρίων δολλαρίων καί πλέον καί τό Κογκρέσσο ὑποστήριζε σημαντικῶς μικρότερα ποσά καί διακοπή κάθε βοηθείας σέ μή κοινοβουλευτικά καθεστῶτα.

Τελικά καταρτίσθηκε ἀπό τή Μικτή Ἐπιτροπή τῶν δύο σωμάτων τό νομοσχέδιο, τό ὁποῖο ἐνεκρίθη χθές καί περιέχει ὡς ὀργανικό τμῆμα τήν τροπολογία Χαίης.

Ἡ τροπολογία Χαίης περιέχεται στό νομοσχέδιο σάν ἐδάφιο V, παράγραφος 620 τοῦ κεφαλαίου 301 τοῦ Γ΄ μέρους.

Τό Α.Π.Ε.

Τό Ἀθηναϊκόν Πρακτορεῖον μετέδωσε ἀπό τήν Οὐάσιγκτον τό ἑξῆς τηλεγράφημα :

Ἡ Βουλή τῶν ἀντιπροσώπων ἐνέκρινε σήμερον διά ψήφων 203 ἐναντι 179 τό νομοσχέδιον περί ἐ-

● Συνέχεια στή σελίδα 11

ΣΕ ΣΧΟΛΕΙΑ ΤΗΣ ΠΡΩΤΕΥΟΥΣΗΣ

Κρούσματα ἡπατίτιδος

ΑΝΗΣΥΧΙΕΣ ΠΡΟΚΛΗΘΗΚΑΝ ΣΤΟΥΣ ΓΟΝΕΙΣ

Ἐπιτροπή γονέων, τοῦ 26ου Δημοτικοῦ σχολείου Κυψέλης, θά ἐπισκεφθῆ σήμερα τά ὑπουργεῖα Παιδείας καί Κοινωνικῶν Ὑπηρεσιῶν γιά νά ζητήση τό κλείσιμο τοῦ ἀνωτέρω σχολείου, καθώς καί τήν ἀπολύμανσή του, μετά τά σημειωθέντα ἐκεῖ κρούσματα λοιμώδους ἡπατίτιδος, σέ ἀριθμό μαθητῶν.

Ἐξ ἄλλου, γονεῖς καί κηδεμόνες τῶν τριῶν δημοτικῶν σχολείων τῆς Κυψέλης ἀπέστειλαν χθές τηλεγράφημα πρός τήν Κυβέρνηση καί ζητοῦν τή λήψη ἀμέσων μέτρων γιά τήν ἀντιμετώπιση τῶν σημειωθέντων κρουσμάτων λοιμώδους ἡπατίτιδος.

Ὡς ἐγνώσθη, σημειώθηκαν δώδεκα κρούσματα λοιμώδους ἡπατίτιδος κατά τίς τελευταῖες ἡμέρες, σέ τρία δημοτικά σχολεῖα τῆς Κυψέλης (26ο, 30ό καί 110ο), ἐνώ πρό ἡμερῶν ὑπῆρχαν κρούσματα καί σέ σχολεῖα τῆς περιφερείας Ζωγράφου.

Τό Ὑγειονομικό Κέντρο Ἀθηνῶν ἔστειλε ἐπιθεωρητή στά σχολεῖα, γιά νά διαπιστώση τή φύση καί τήν ἔκταση τῆς παθήσεως, ἐνῶ ἡ σχολίστρος τοῦ ὑπουργείου Παιδείας, πού ἐπισκέφθηκε τά σχολεῖα περιορίσθηκε νά συστήση καθαριότητα στούς μαθητάς.

Σύμφωνα μέ πληροφορίες, πού προέρχονται ἀπό τίς ἁρμοδίες κρατικές ὑπηρεσίες, τά σημειωθέντα κρούσματα εἶναι ἡπίας μορφῆς καί δέν ὑπάρχει κανείς λόγος ἀνησυχίας τῶν γονέων. Κατόπιν τούτου, δέν ἀντιμετωπίζεται, πρός τό παρόν, διακοπή τῆς λειτουργίας τῶν ἐν λόγῳ δημοτικῶν σχολείων.

Ἐξ ἄλλου, κατά παρασχεθεῖσες πληροφορίες ἀπό τή Σχολιατρική Ὑπηρεσία τοῦ ὑπουργείου Παιδείας, στά τρία δημοτικά σχολεῖα Κυψέλης, ὅπου σημειώθηκαν τά κρούσματα τῆς λοιμώδους ἡπατίτιδος, ἐλήφθησαν ὅλα τά μέτρα γιά τήν ἀπολύμανση καί καθαριότητα τῶν ἀφοδευτηρίων, τοῦ δικτύου ὑδρεύσεως καί τῶν κοινοχρήστων χώρων. Παράλληλα, ἔγινε ἀπομόνωση τῶν προσβληθέντων μαθητῶν.

Ἡ ἴδια Ὑπηρεσία συνιστᾶ στούς γονεῖς νά καταβάλουν ἰδιαίτερη φροντίδα γιά τήν καθαριότητα τῶν παιδιῶν τους καθώς καί τῶν φαγητῶν, δεδομένου ὅτι πολλές φορές ἡ ἀρρώστια αὐτή ὀφείλεται σέ μολυσμένες τροφές καί σέ ἀκάθαρτα χέρια.

Κατά τίς ἴδιες πληροφορίες, ἡ νόσος ἔχει προσβάλει καί πολλούς κατοίκους τῶν Ἀθηνῶν, Πειραιῶς καί περιχώρων, εἶναι ἡπίας μορφῆς καί παραμένει «εἰς ἐπίπεδον οἰκογενείας».

Τέλος, ὁρισμένοι γονεῖς μαθητῶν, μέ τηλεγραφήματά τους πρός τά «ΝΕΑ», διαμαρτύρονται πρός τούς ἁρμοδίους, γιά τά ἡμίμετρα πού ἐλήφθησαν ἀπό τά δημοτικά σχολεῖα Κυψέλης (26ο, 30ό, 110ο) ὅπου σημειώθηκαν κρούσματα ἡπατίτιδος.

ΣΥΝΤΟΝΙΣΜΟΣ ΕΝΕΡΓΕΙΩΝ ΕΛΛΑΔΟΣ ΚΑΙ ΚΥΠΡΟΥ

Διαδηλώσεις Τουρκοκυπρίων κατά τῆς Ἑνώσεως

ΛΕΥΚΩΣΙΑ, 26. Τοῦ ἀνταποκριτοῦ μας.

Ἡ ἀνάγκη μεθοδεύσεως τῶν θέσεων ἐπί τοῦ Κυπριακοῦ, σέ συνεννόηση μέ τίς κυβερνήσεις Ἑλλάδος καί Κύπρου, τονίσθηκε κατά τή χθεσινή συνάντηση τοῦ ὑφυπουργοῦ Ἐξωτερικῶν τῆς Ἑλλάδος κ. Παναγιωτάκου, μέ τόν πρόεδρο τῆς Βουλῆς κ. Κληρίδη. Ἐξ ἄλλου, πιστεύεται ὅτι, κατά τό γεῦμα ἐργασίας πού παραθέτει τήν προσεχῆ Δευτέρα ὁ ἀντιπρόσωπος τοῦ γενικοῦ γραμματέως τοῦ ΟΗΕ κ. Τσφφάλ, θά ἐκτεθοῦν οἱ ἀπόψεις ἐπί τοῦ Κυπριακοῦ τῶν πρεσβευτῶν καί τῶν διπλωματικῶν ἐκπροσώπων ὅλων τῶν χωρῶν - μελῶν τοῦ Συμβουλίου Ἀσφαλείας.

Στό μεταξύ χθές, ἀρκετές χιλιάδες Τουρκοκύπριοι συγκρότησαν στόν τουρκικό τομέα τῆς Λευκωσίας, διαδήλωση διαμαρτυρίας, ἐναντίον τῆς ἑνώσεως τῆς Κύπρου μέ τήν Ἑλλάδα. Τοῦρκοι ὁμιληταί τόνισαν ὅτι ἡ πολιτική τῆς ἑνώσεως ὁδηγεῖ στήν διχοτόμηση τῆς νήσου, ὅτι δέν ἔχουν ἐμπιστοσύνη πρός τούς Ἑλληνοκυπρίους οἱ ὁποῖοι ἀνέκαθεν ἐπιδιώκουν τήν ἕνωση καί ὅτι θά ἀντισταθοῦν μέ ὅλα τά μέσα στήν πραγματοποίησή της.

Ὁ τουρκοκυπριακός Τύπος ἐκμεταλλεύεται τήν ἔνταση πού ἐπικρατεῖ μεταξύ τῶν Ἑλλήνων στήν Κύπρο. Ἡ ἐφημερίδα «Χολκίν Σεσί» σέ χθεσινό ὄρθρο της, ἀναφέρεται στήν ἐπίσκεψη τοῦ διοικητοῦ τῆς Ἐθνικῆς Φρουρᾶς στρατηγοῦ Χαραλαμποπούλου στήν Ἀθήνα καί γράφει ὅτι οἱ πληροφορίες οἱ ὁποῖες ἐλήφθησαν λέγουν ὅτι ὁ στρατηγός μετέβη στήν Ἀθήνα σέ σχέση μέ τό θέμα τῆς κλοπῆς ὅπλων τῆς Ἐθνικῆς Φρουρᾶς στό Τρίκωμο καί μέ τίς δραστηριότητες τοῦ στρατηγοῦ Γρίβα - Διγενῆ, στήν Κύπρο. Ἡ «Χολκίν Σεσί» ἰσχυρίζεται ὅτι ὁ στρατηγός Γρίβας ἐνεργεῖ μεταξύ τῶν ἀξιωματικῶν τῆς Ἐθνικῆς Φρουρᾶς ὡς ἐξουσιοδοτημένο πρόσωπο καί ὅτι ἀξιωματικοί τῆς ὑπηρεσίας πληροφοριῶν λαμβάνουν ὁδηγίες ἀπό αὐτόν.

Ἀπό τίς διαδηλώσεις τῶν Τουρκοκυπρίων.

ΥΠΕΒΛΗΘΗ ΑΠΟ ΤΟΝ ΝΙΞΟΝ ΣΤΟ ΑΝΟΙ·

Σχέδιο εἰρήνης γιά τό Βιετνάμ

ΑΠΟΧΩΡΗΣΗ ΟΛΩΝ ΤΩΝ ΑΜΕΡΙΚΑΝΩΝ ΕΝΤΟΣ 6ΜΗΝΟΥ

ΟΥΑΣΙΓΚΤΟΝ, 26. Ἀσσοσιέϊτεντ Πρές.—

Ὁ Πρόεδρος Νίξον ἀπεκάλυψε, χθές τήν νύκτα, ἕνα σχέδιο γιά τήν εἰρήνευση τοῦ Βιετνάμ, τό ὁποῖο —ὅπως εἶπε— ἔχει προταθῆ, μυστικά, στούς κομμουνιστάς καί τό ὁποῖο προβλέπει ἀποχώρηση ὅλων τῶν ἀμερικανικῶν δυνάμεων μέσα σέ ἕξη μῆνες καί νέες προεδρικές ἐκλογές στό Νότιο Βιετνάμ, ἄν οἱ Βορειοβιετναμέζοι ἀπελευθερώσουν τούς Ἀμερικανούς αἰχμαλώτους πολέμου καί συμφωνήσουν γιά τήν κατάπαυση τοῦ πυρός στήν Ἰνδοκίνα.

Σέ ὁμιλία πρός τό ἔθνος, πού μεταδόθηκε ἀπό τό ραδιόφωνο καί τήν τηλεόραση, ὁ Ἀμερικανός πρόεδρος εἶπε ὅτι ὁ κυριώτερος σύμβουλός του ἐπί τῶν ἐξωτερικῶν ὑποθέσεων, κ. Χένρυ Κίσσιγκερ, ἔκανε δώδεκα περίπου μυστικά ταξίδια στό Παρίσι, κατά τούς 30 περασμένους μῆνες καί εἶχε ἰδιαίτερες συνομιλίες μέ Βορειοβιετναμέζους ἡγέτες.

Κάποια πρόοδος

Ὡς πρίν λίγον καιρό, οἱ μυστικές διαπραγματεύσεις «ἔδειξαν κάποια σημεῖα προόδου», εἶπε ὁ Νίξαν, «ἀλλά τώρα πιστεύω ὅτι οἱ σκοποί τῆς εἰρήνης θά ἐξυπηρετηθοῦν καλύτερα μέ τό νά δοθοῦν στή δημοσιότητα οἱ προτάσεις πού ὑποβάλαμε».

Ὁ Κίσσιγκερ εἶχε ἀρχίσει τίς μυστικές διαπραγματεύσεις στό Παρίσι στίς 4 Αὐγούστου 1969, ὅπως ἀποκάλυψε ὁ Ἀμερικανός Πρόεδρος.

Τό τελευταῖο σχέδιο εἰρηνεύσεως ὑποβλήθηκε στίς 11 τοῦ περασμένου Ὀκτωβρίου «ἀλλά παραμένει ἀγνοημένο, ἐνώ ὁ ἐχθρός καταβάλλει καί πάλι προσπάθεια γιά νά πετύχη στρατιωτική νίκη στά πεδία τῶν μαχῶν».

Ὀκτώ σημεῖα

Τά βασικά στοιχεῖα τοῦ σχεδίου αὐτοῦ πού ἀποτελεῖται ἀπό ὀκτώ σημεῖα καί θά τό παρουσιάση, ὁλόκληρο, αὔριο στό Παρίσι, ὁ ἐκεῖ

Ὁ Πρόεδρος Νίξον ἀντιμετωπίζει τά φλάς τῶν φωτογράφων ἀμέσως μετά τήν χθεσινή τηλεοπτική ὁμιλία του πρός τό ἔθνος ἀπό τόν Λευκό Οἶκο. Ἀνακοίνωσε ἕνα νέο πρόγραμμα εἰρήνης, μέ ἀποχώρηση τῶν δυνάμεων